SD-SOR-B

高さ調整方法
①上部のフタを引き抜きます。
②固定ネジを緩めます。
③バールなどで扉を上げます。
④調整ネジを六角レンチで右回転させると扉が上がります。（最大 5mm）
左回転させると扉が下がります。（最大 1mm）
⑤調整後固定ネジをしっかり締めます。
⑥上部のフタを押し込んで、完了です。

ソリッドヒンジ

品　番	勝　手	軸材質	羽根材質仕上
SD-SOR-B	RH	ステンレス	ステンレス ヘアライン
	LH		

耐荷重目安　250kg／2枚　350kg／3枚
（扉比率 W:H=1:2の時を目安とする）

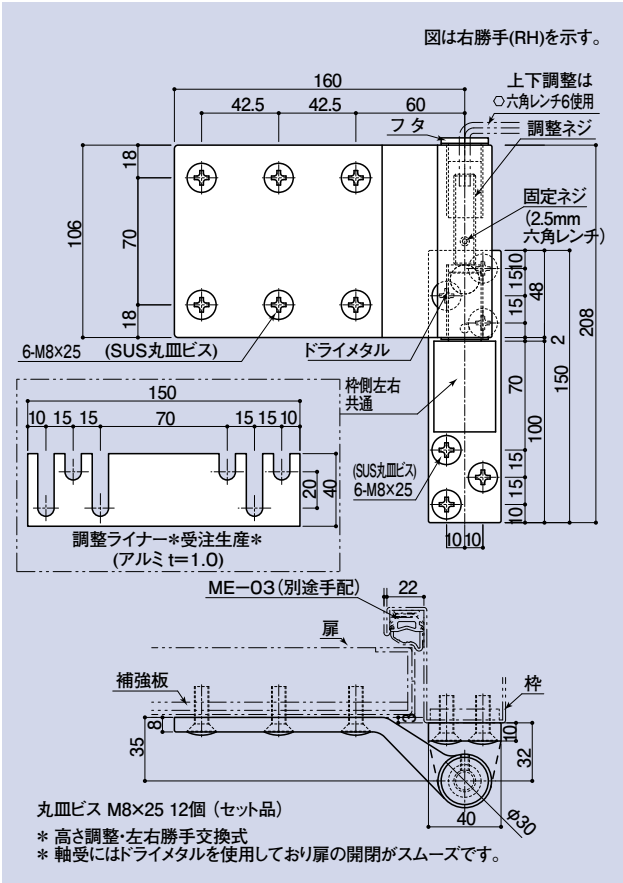

SD-SOR-BF

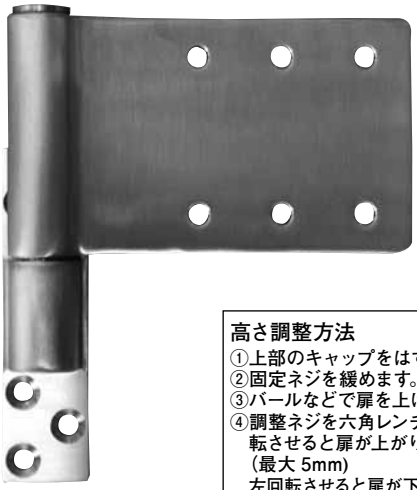

高さ調整方法
①上部のキャップをはずします。
②固定ネジを緩めます。
③バールなどで扉を上げます。
④調整ネジを六角レンチで右回転させると扉が上がります。（最大 5mm）
左回転させると扉が下がります。（最大 1mm）
⑤調整後固定ネジをきつく締めます。
⑥上部のキャップを取付けて、完了です。

ソリッドヒンジ

品　番	勝　手	軸材質	羽根材質仕上
SD-SOR-BF	RH	ステンレス	ステンレス ヘアライン
	LH		
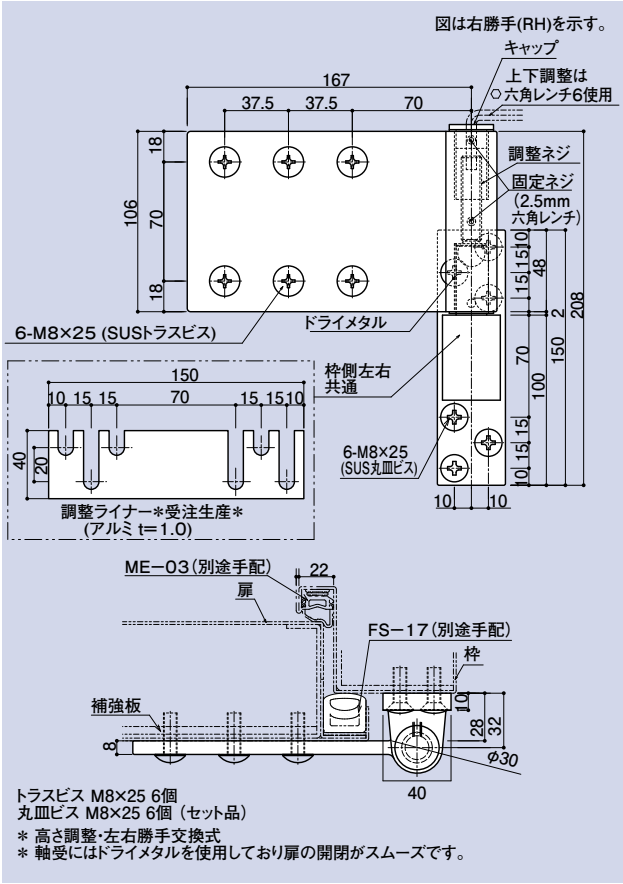
耐荷重目安　250kg／2枚　350kg／3枚
（扉比率 W:H=1:2の時を目安とする）